חשמל - הערות כלליות:

1. תכנית זו היוה תכנית העמדת חשמל כבסיס תכנון למתגדים חשמל
2. כל האומרים יהיו בעלי תו-תקן.
3. מיקום הנקודות שקעים, גופי תאורה וכו' באחר באישר המזמין.
4. העבודה כוללת: לוחות חשמל, תאורות, כח והארקות
5. החקנות נוספות כגון: אזעקות, אינטרקום, מיזוג אויר, תאורה עלינה, -יתואמו בין המבצע והמזמין.
6. יש לעשות מפסק נפרד לכל סוג תאורה .
7. כל המפסקים סוג-א פרט אם סומן אחרת על המפסק .

יש להתיעץ עם המתכנן לגבי מיקום מקבע מחאים אוסקי או אבכי

תכנית חשמל - מקרא

- נקודת מאור בתקרה
- גוף תאורה קירי
- רמקולים
- נקודת טלפון
- נקודת טלוויזיה
- בית תקע רגיל
- בית תקע כוח
- בית תקע רגיל מוגן מים
- נקודה למזגן 6A 20 נפרד אל הלוח
- מפסק ארם יחיד
- מפסק מחליף למאור
- תקשורת
- מזגן
- עם צבירה
- מפסק דוד שמש 180- א
- תריס חשמלי
- תנור רימום
- גוף תאורה שקע
- וונטה

מכלול B

מכלול A

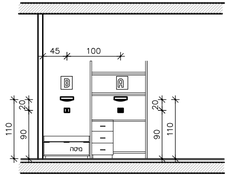

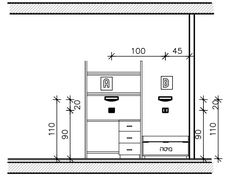

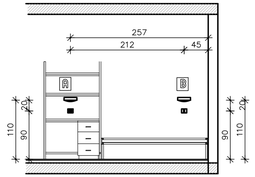

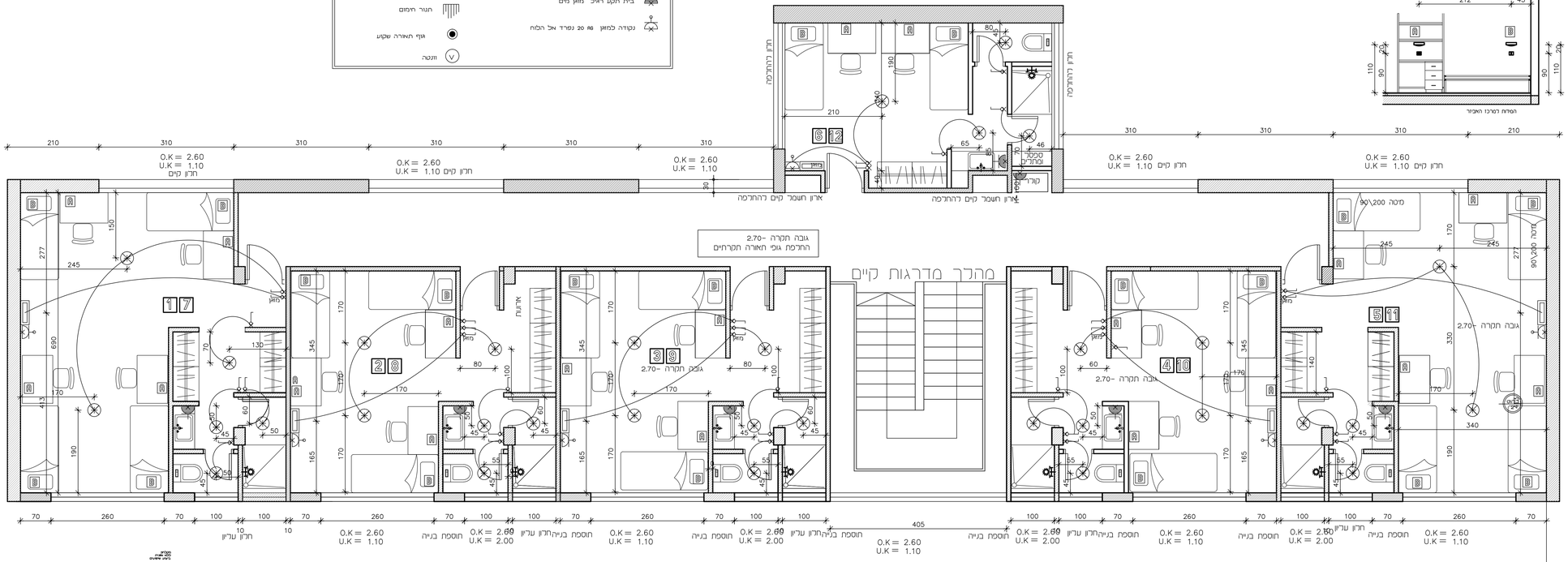

			תפוצה
			תאריך / נשלח אל
			-/-/-

שינויים

גרסה	מהות השינוי

שם הפרויקט:	פנימית שטיינברג בנין ד'
מס' גליון:	6א

יעד: האגודה לחינוך

1. המידות הרשומות בחלונות מציינות את גובה התכנון מריצוף ועד תחתית סף מוזאיקה.
2. גובה הדלתות הרשום בתכנית הינו גובה מריצוף
3. על המבצע לבקר המידות ולהודיע למתכנן על כל טעות, סטיה, סתירה או אי התאמה בטרם ימשיך בעבודתו.

שם התוכנית: קומה א' .קומה ב' העמדת חשמל

שם הקובץ:	Drawing name				
גוש:	Gush	חלקה:	Helka	קנ"מ:	1:50
עיר:		תאריך:	19.02.26		
שרטט:		בקר:			

טל ניסים
סטודיו לאדריכלות
052-3178899 נייד: talnissim.arc@gmail.com
03-6781626 פקס: www.talnissim.co.il

גרסה:	Version	לעיון	לביצוע		למכרז